

Detalhamento de Fundação - ELEVADOR

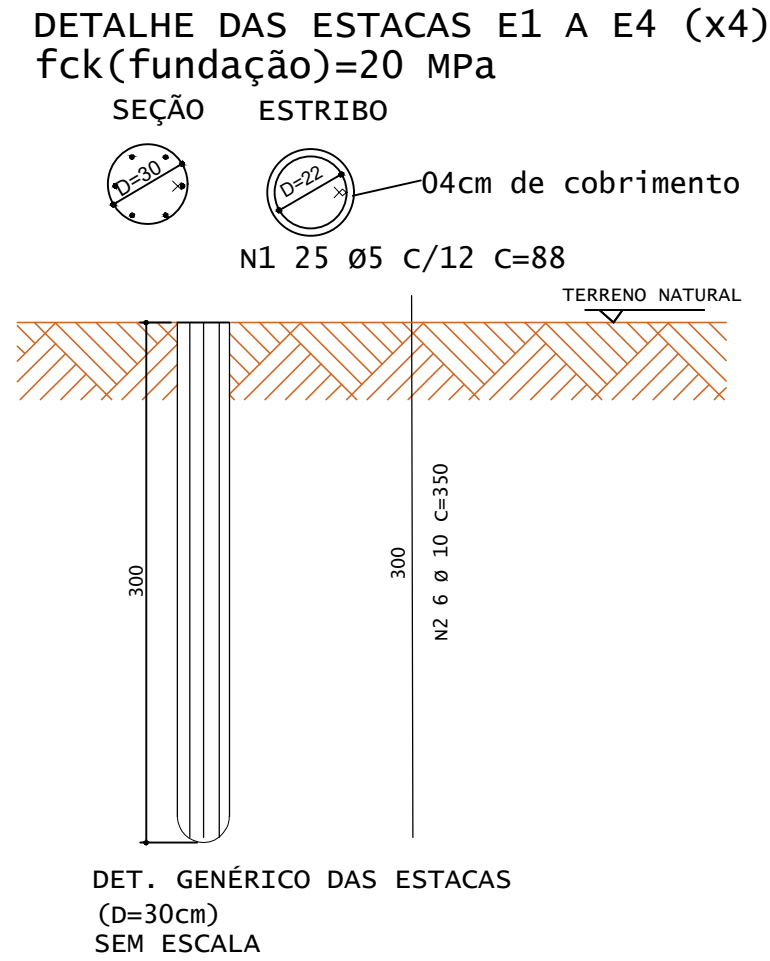

| LISTA DE FERROS | | | | |
|-----------------|----------|------------|-----------------|-------|
| POSICÃO | DIÂMETRO | QUANTIDADE | COMPRIMENTO (m) | |
| | | | UNIT. | TOTAL |
| N1 | 5 | 100 | 0,88 | 88,00 |
| N2 | 10 | 24 | 3,50 | 84,00 |

| RESUMO | | | |
|----------|-------------|-----------|-------|
| DIÂMETRO | COMPRIMENTO | PESO + 0% | TIPO |
| 5 | 88,00 | 13,20 | CA 60 |
| 10 | 84,00 | 50,40 | CA 50 |
| TOTAL: | | 63,60 Kg | |

PROFUNDIDADE TOTAL DE ESTACAS (m): 12,00 metros

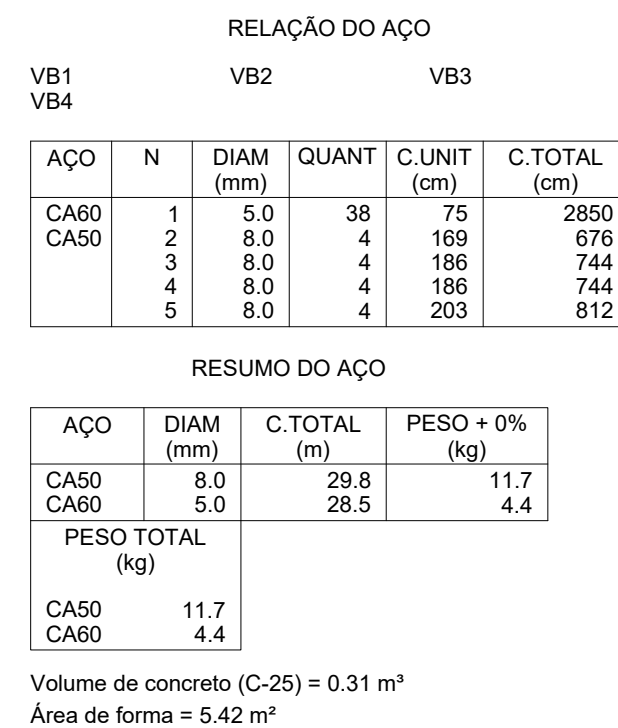
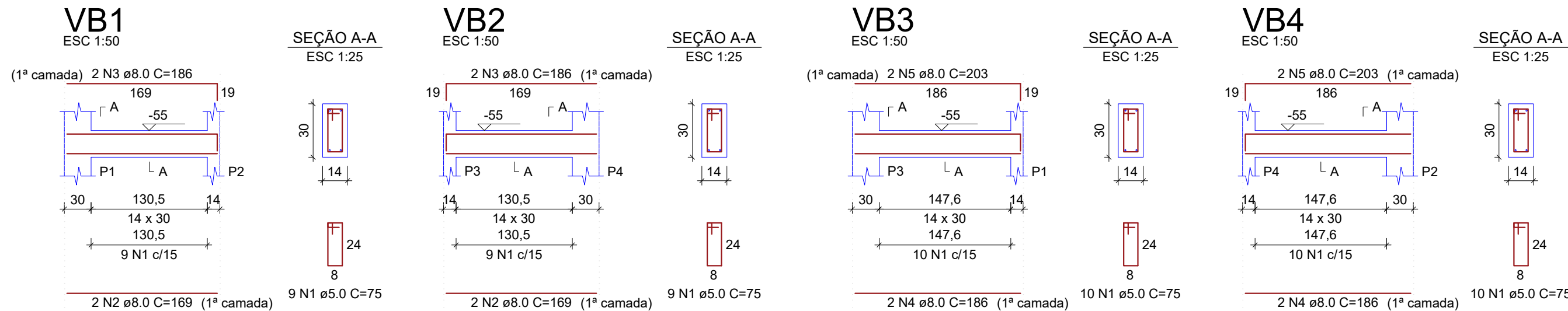

- OBSERVAÇÕES E NOTAS:
- FAVOR CONFERIR MEDIDAS NO LOCAL;
 - EM CASO DE DEMOLIÇÃO, NÃO INTERFERIR EM ESTRUTURAS EXISTENTES;
 - EM CASO DE CONSTRUÇÃO, NÃO INTERFERIR EM ESTRUTURAS EXISTENTES;
 - CASO EXISTAM PAREDES A SEREM DEMOLIDAS, VERIFICAR *IN LOCO* SE ESTAS PAREDES POSSUEM ESTRUTURAS EM CONCRETO ARMADO;
 - CASO EXISTAM ESTRUTURAS EM CONCRETO ARMADO EM PAREDES A SEREM DEMOLIDAS, CONTACTE O ENGENHEIRO FISCAL E O ENGENHEIRO OU ARQUITETO AUTOR DO PROJETO;
 - QUALQUER DÚVIDA, CONSULTAR O AUTOR DO PROJETO OU A GERÊNCIA DE PROJETOS E INFRAESTRUTURA.

Detalhamento de Vigas Baldrame - ELEVADOR

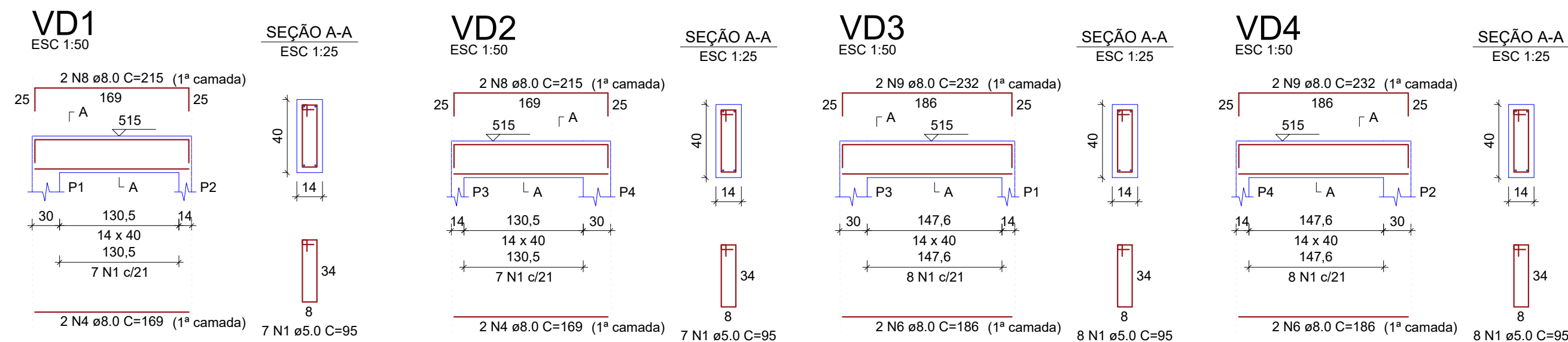
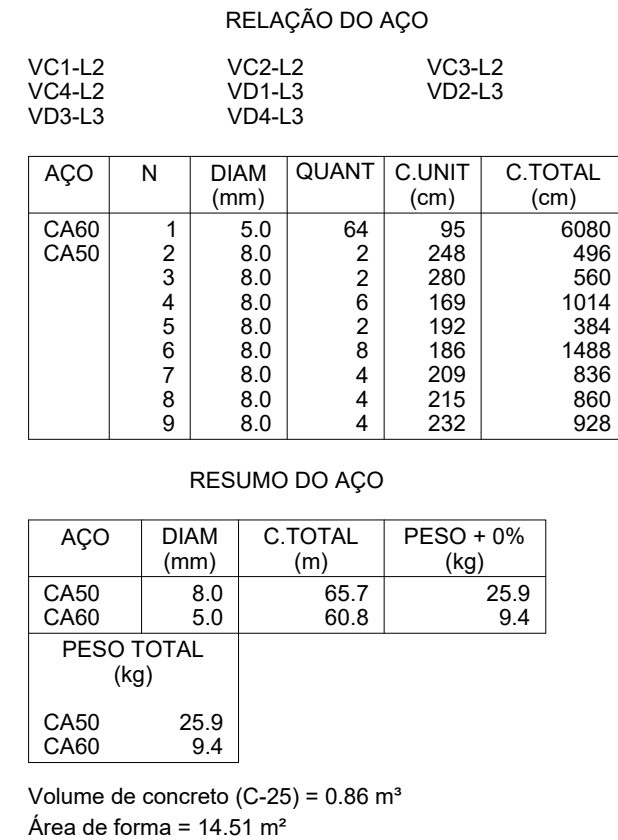
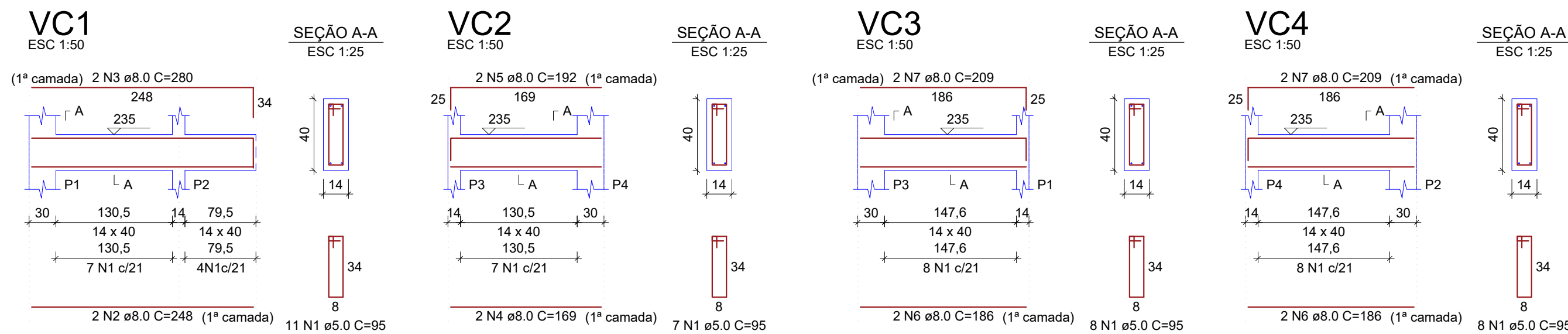

Detalhamento de Vigas - ELEVADOR

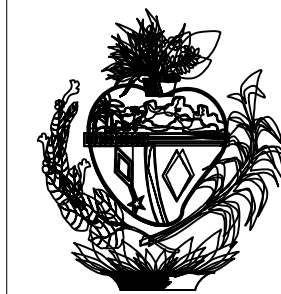

ESTADO DE GOIÁS
SECRETARIA DE ESTADO DA EDUCAÇÃO
SUPERINTENDÊNCIA DE INFRAESTRUTURA
GERÊNCIA DE PROJETOS E INFRAESTRUTURA

GERÊNCIA DE PROJETOS E INFRAESTRUTURA
APROVADO _____
TÉCNICO RESPONSÁVEL PELA APROVAÇÃO

EDIFÍCIO GOIÁS TEC - CENTRO DE MÍDIAS

REFORMA

ENDEREÇO
RUA FRANCISCA COSTA CUNHA DA TITA, Nº219, SETOR AEROPORTO,
CEP: 74075-300 - GOIÂNIA- GO

| ÁREA DO TERRENO | ÁREA PERMEAB. | ÁREA EXISTENTE | ÁREA A DEMOLIR | ÁREA A CONSTRUIR | ÁREA TOTAL CONSTRUÇÃO |
|-----------------|---------------|----------------|----------------|------------------|-----------------------|
| DISP. EM ARQ. | DISP. EM ARQ. | DISP. EM ARQ. | DISP. EM ARQ. | DISP. EM ARQ. | DISP. EM ARQ. |

Kamila de Castro Rodrigues
Engenheira Civil
Régistro Profissional nº 10157843210-GO

AUTOR: ENG. CIVIL KAMILA DE CASTRO RODRIGUES - CREA: 10157843210-GO

RT DA OBRA:

PROPRIETÁRIO: SECRETARIA DE ESTADO DA EDUCAÇÃO CNPJ: 01.409.705.0001-20
PREPOSTO: SABRINA SILVA VIEIRA VALENTE CPF: 041.530.091-64

ESTRUTURAL

TIPO DE PROJETO

CORTES - ELEVADOR Detalhamento de Vigas Baldrame - ELEVADOR
Detalhamento de Fundação - ELEVADOR Detalhamento de Vigas - ELEVADOR

ASSUNTO:

DATA: MAIO/2024 ESCALA: INDICADA REVISÃO: 000 Nº RRT/ART: 1020240146177

| REV. | DATA | DESCRIÇÃO | VISTO |
|------|------|-----------|-------|
| | | | |
| | | | |
| | | | |

2/3
FOLHA: